

Manutenzione e messa in sicurezza
strade urbane e extraurbane
nei territori dell'Unione dei comuni
"Terre del Campidano"

TAV. 2 - STRADE EXTRAURBANE (scala 1:10000)

Data: Ottobre 2018

Il Tecnico

STUDIO TECNICO
Ing. VINCENZO PINNA
Via C. Monteverdi, n. 28 - 09129 CAGLIARI
Cell. 3803296132 - e-mail vin.pinna@tiscali.it

COMUNE DI SERRENTI - Strada Comunale Rio Cardaxius

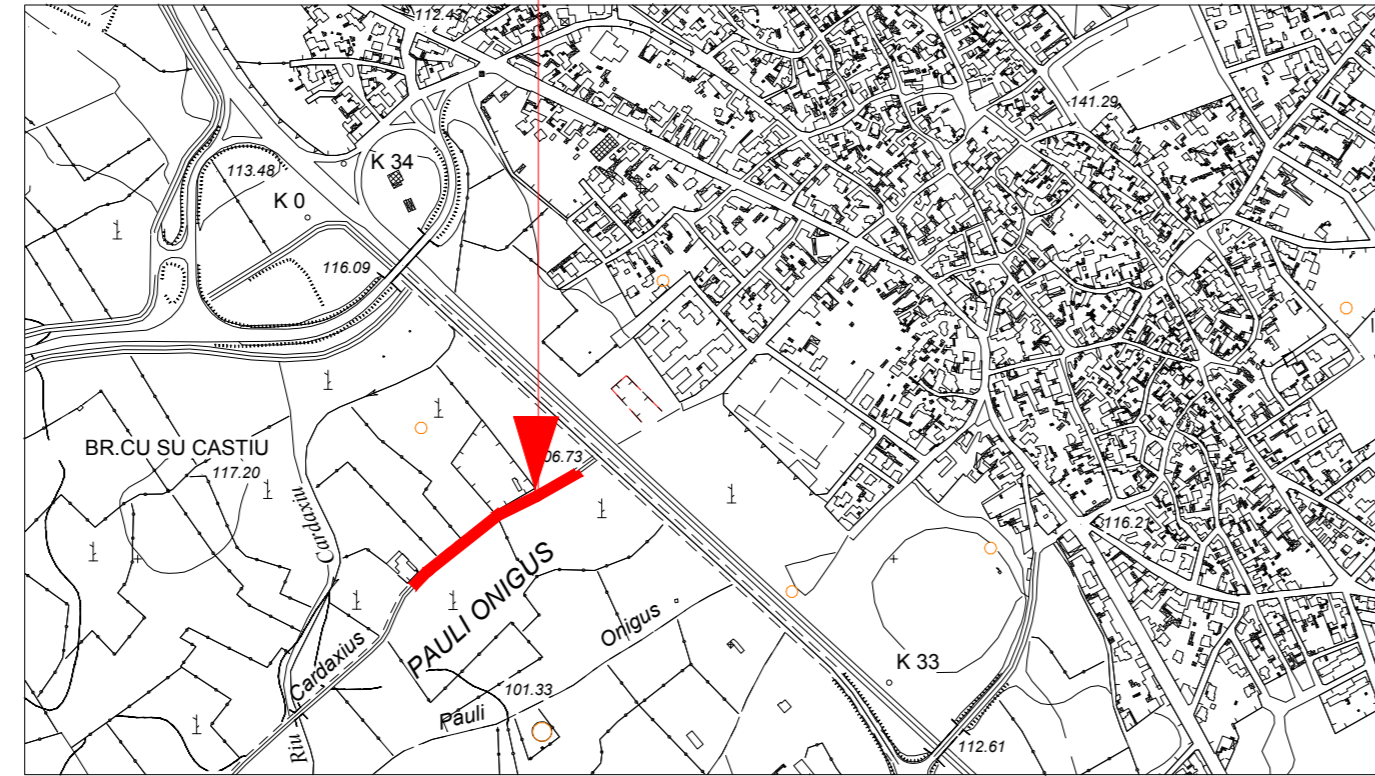

Ingrandimento in sc. 1:2000

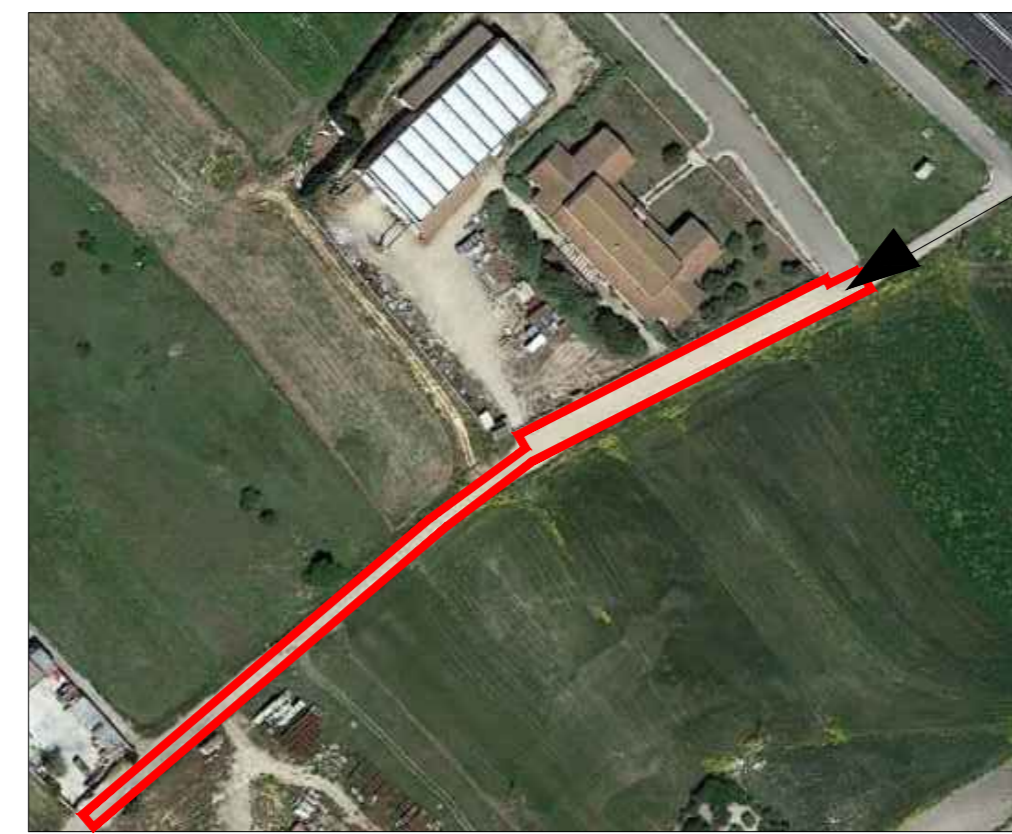

Sezione stradale tipo sc. 1:50

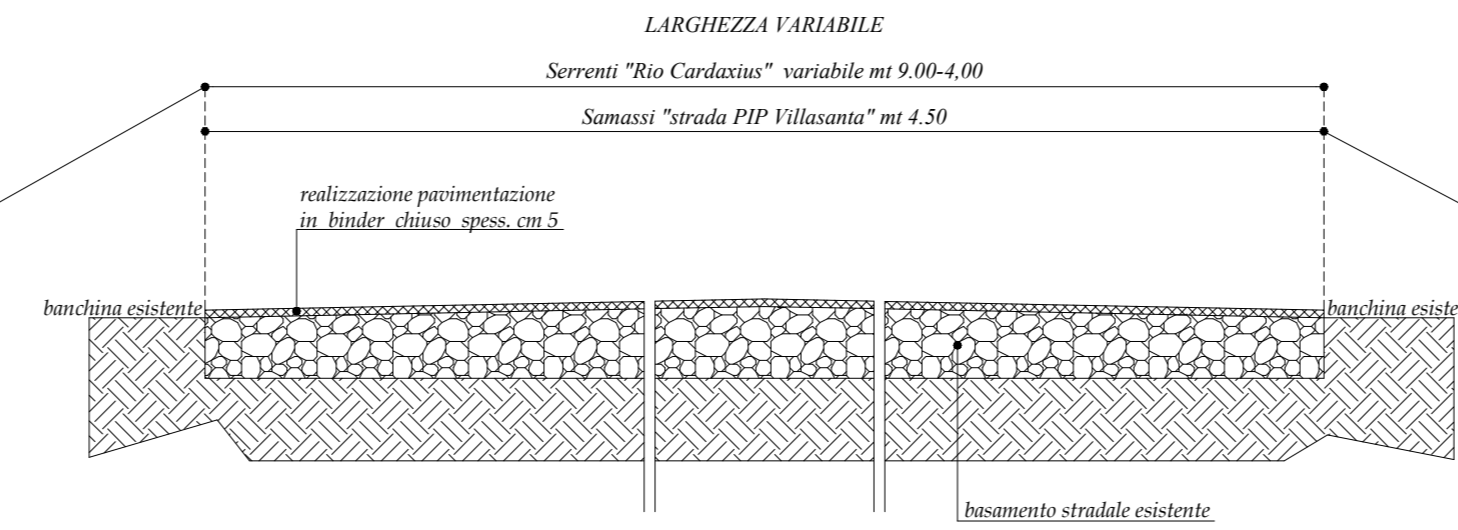

COMUNE DI SAMASSI - Strada P.I.P. zona Villasanta sc. 1:2000



COMUNE DI SARDARA - ex Strada CBSM

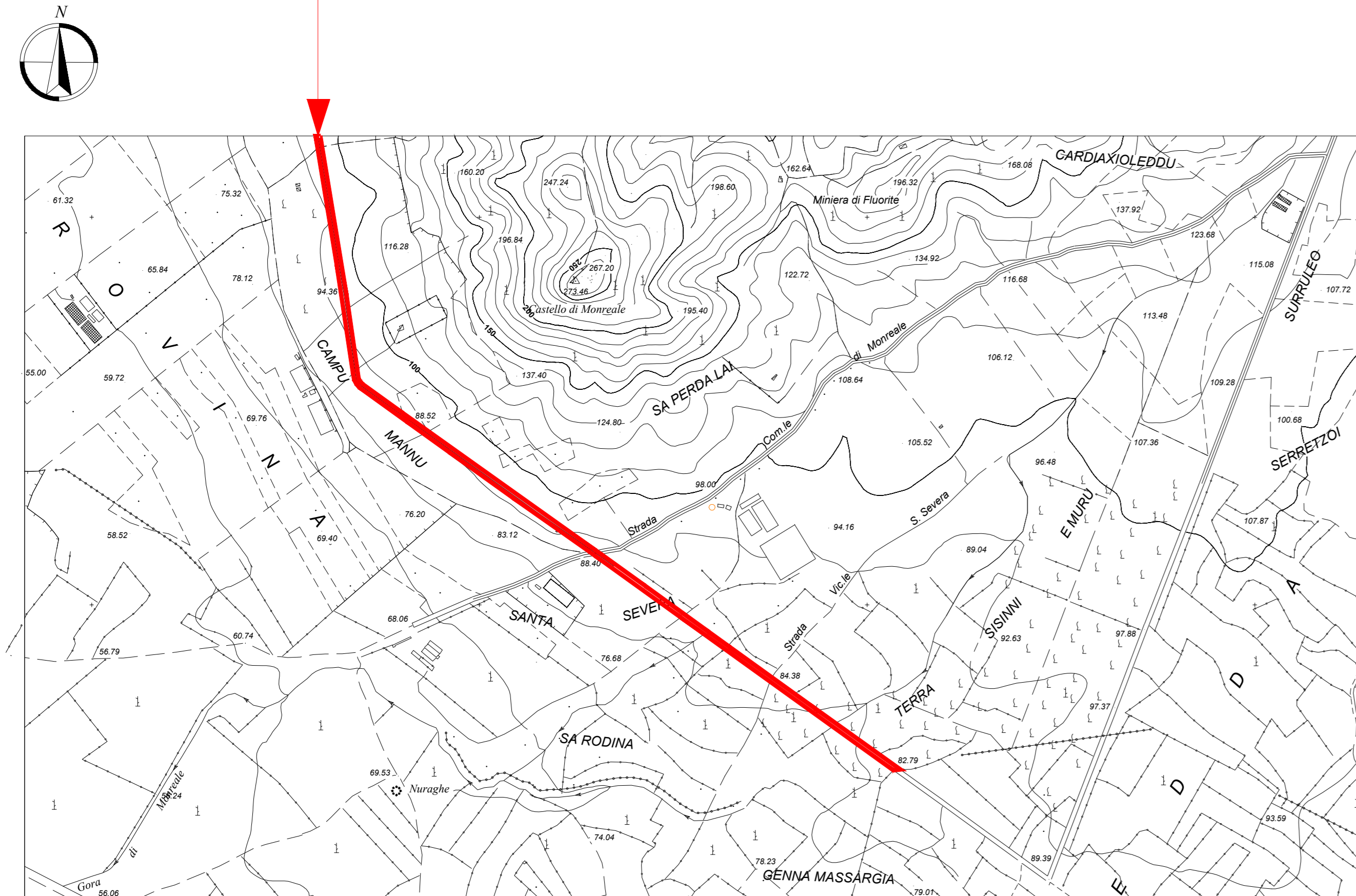

COMUNE DI PABILLONIS - Strada Comunale Pabillonis-Zeppara

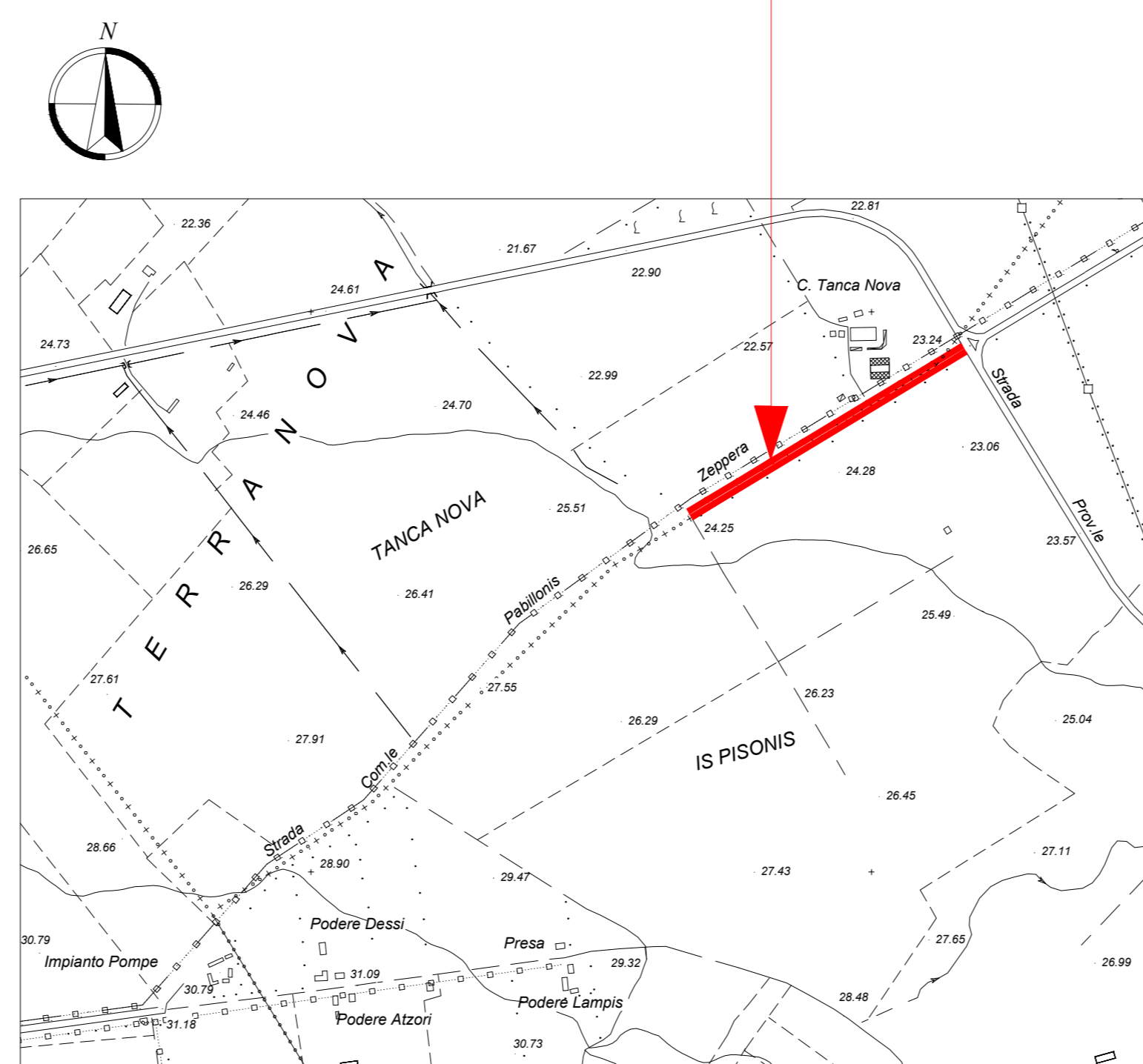

COMUNE DI SERRAMANNA - Strada Com. Samassi-Vallermosa

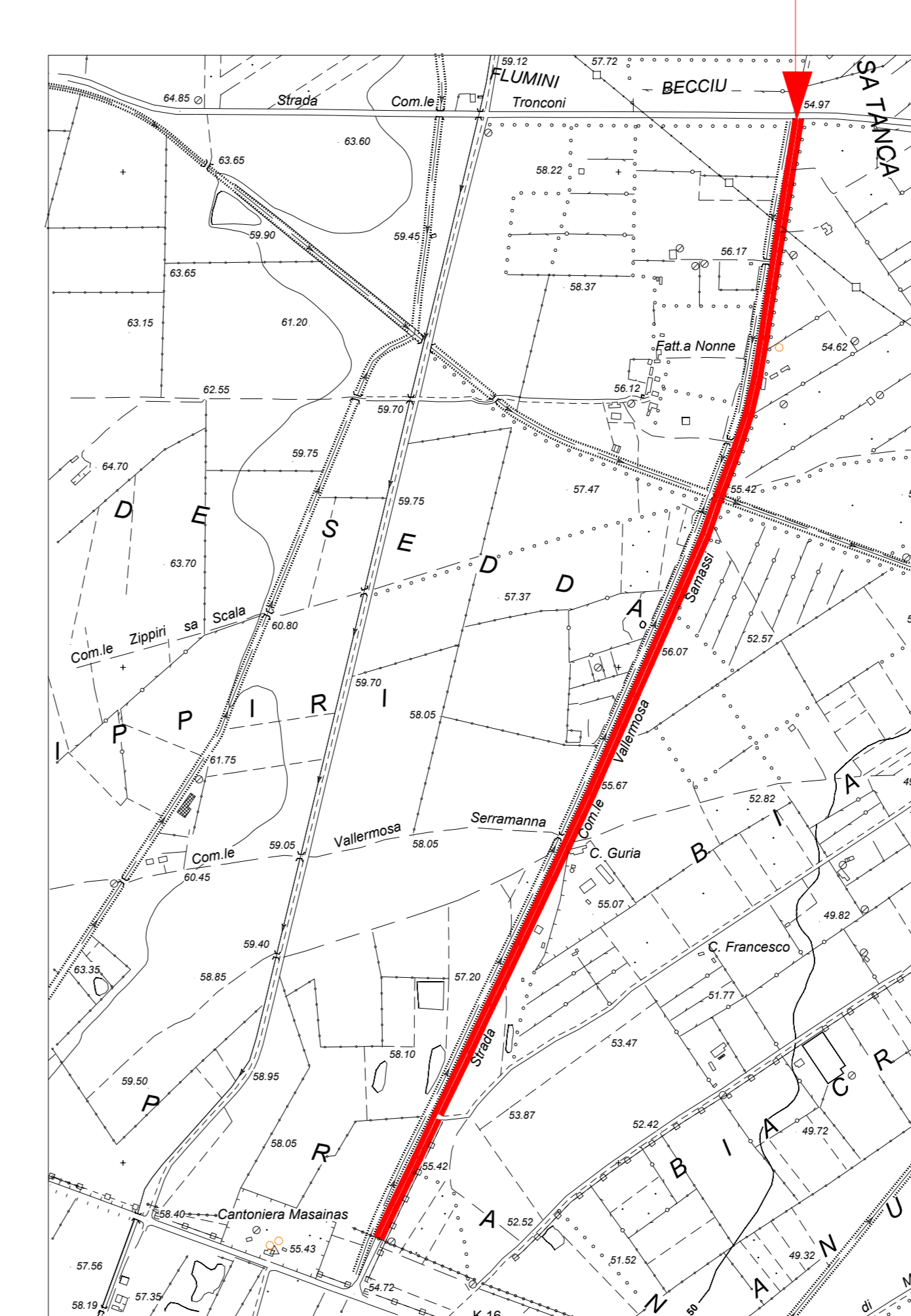

COMUNE DI SAN GAVINO M.LE - Via Po'

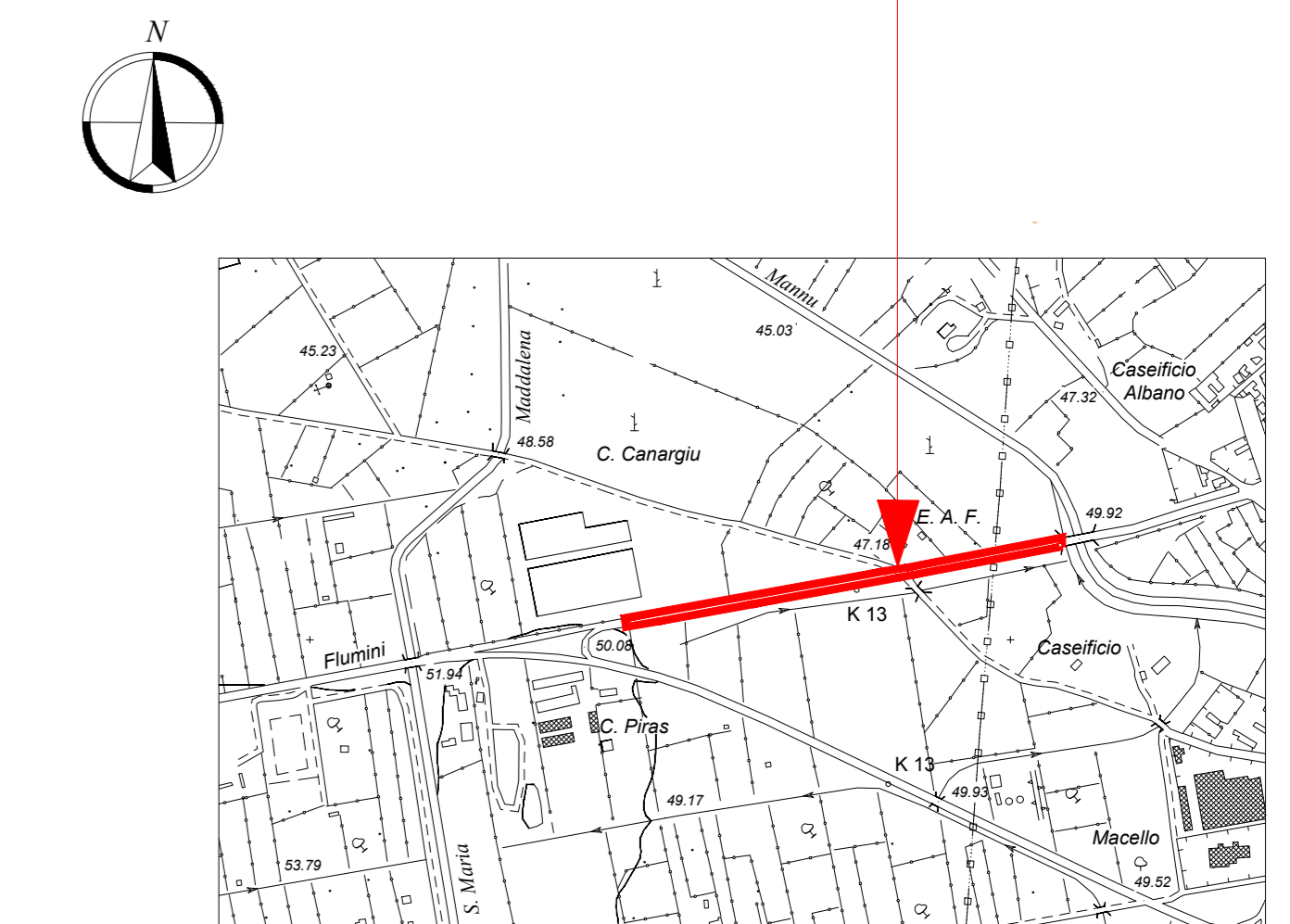

TABELLA RIEPILOGATIVA

COMUNE (strada)	Estensione (mq)	Superficie di intervento (mq)
SARDARA (ex strada CBSM)	16 920,00	900,00
SERRENTI (Rio Cardaxius)	1 450,00	1 450,00
PABILLONIS (Pabillonis-Zeppara)	2850,00	770,00
SAMASSI (PIP Villasanta)	1 462,50	1 462,50
SERRAMANNA (Vallermosa-Samassi)	12 175,00	1 150,00
SAN GAVINO M.LE (Via Po')	3 400,00	1 195,00